

# 1. Bilaga

## 1.1. Vuxna

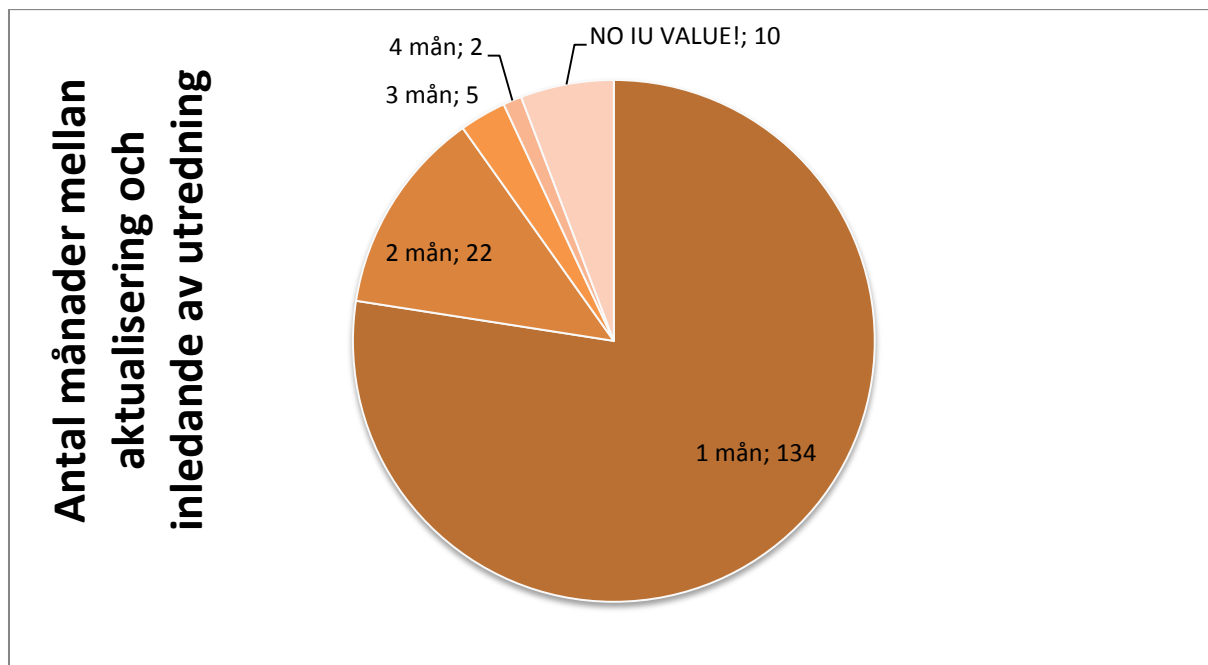

Diagrammet visar aktualiseringstider under 2014, avrundad till närmaste månad. "No IU value" betyder att det inte finns något registrerat datum för att inleda en utredning. Bland dessa 10 som saknar datum för inledande av utredning vid måttillfället (2015-02-05) noterats att 3 ärenden har varit aktualiserade i 8 månader och 1 fall i 10 månader utan att utredning har inletts.

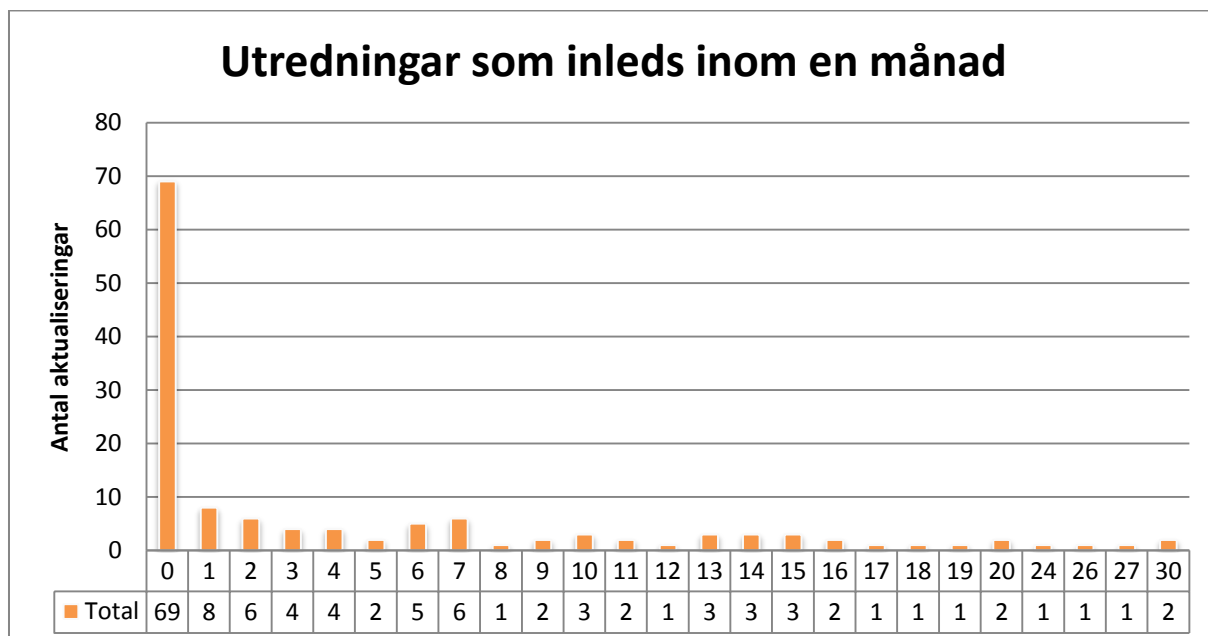

Diagrammet visar antalet aktualiseringar som resulterar i att utredning inleds inom den första månaden. Horisontellt visas antalet dagar och antalet aktualiseringar summerat under dem. Vertikalt visas antalet aktualiseringar som staplar.

## Utredningstider - vuxna

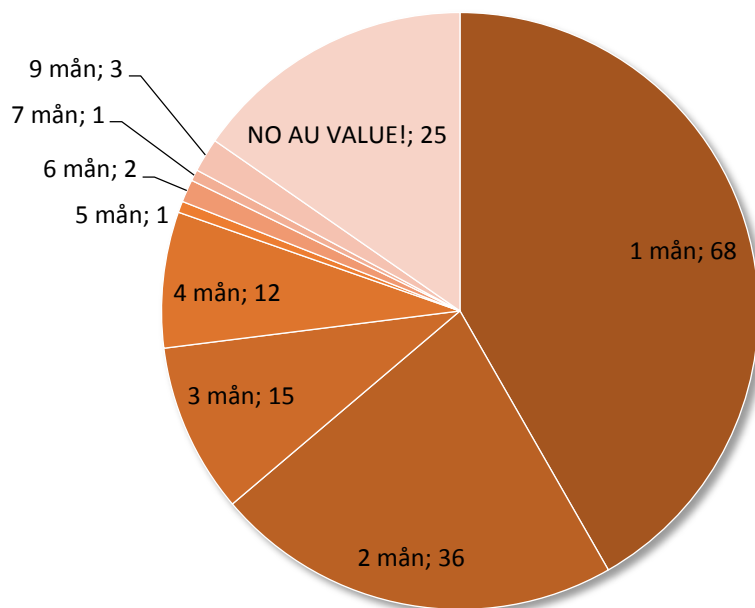

Diagrammet visar utredningstiden under 2014, avrundad uppåt till närmaste helmånad. "No AU value" betyder att det inte finns något registrerat avslutsdatum, vilket i det här fallet betyder att utredning fortfarande pågår eller att man har glömt att avsluta ärenden.

## Utredningstider - vuxna (inkl. ej avslutade)

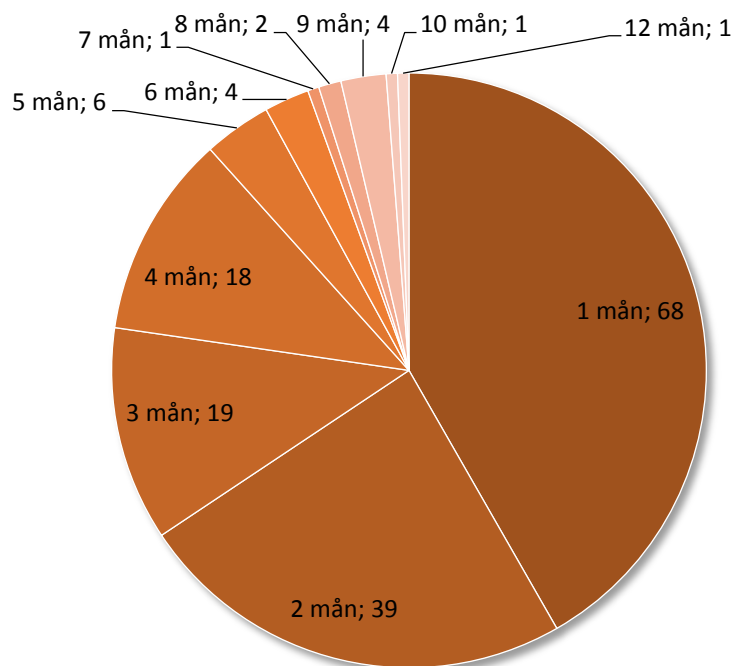

Diagrammet visar utredningstiden under 2014, avrundad uppåt till närmaste helmånad. Utredningar som saknat avslutsdatum har räknats som att de avslutades då mätningen gjordes (2015-02-05).

## Utredningar som avslutas inom en månad

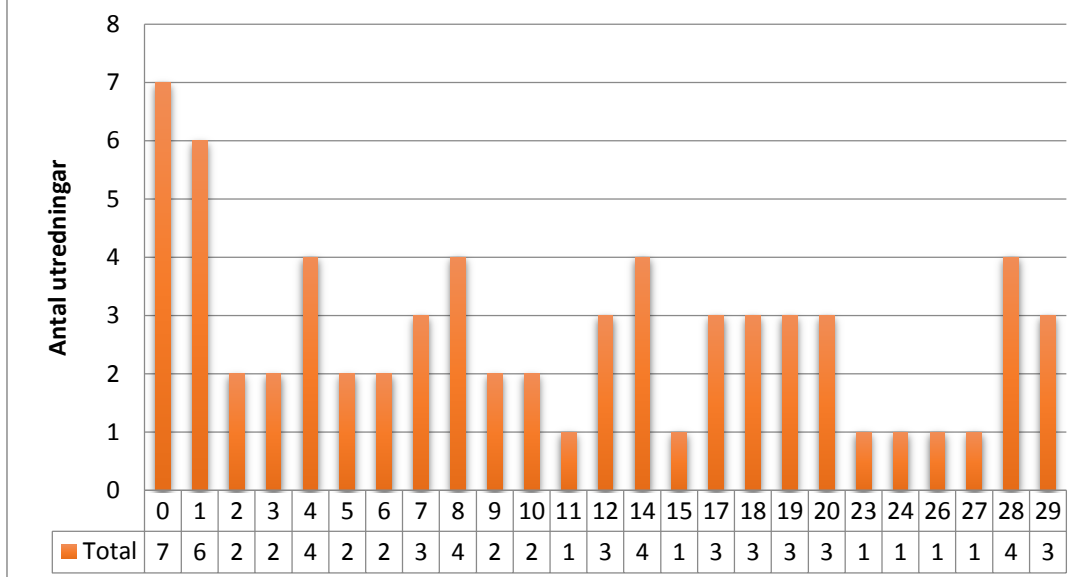

Diagrammet avser alla utredningar (ej de som saknar datum för avslut) som avslutats inom en månad. Diagrammet visar horisontellt antal dagar (från att en utredning har inletts till dess att utredning avslutats). Vertikalt visas antalet ärenden som har hanterats på X antal dagar.

## Utredningar som avslutas inom två månader

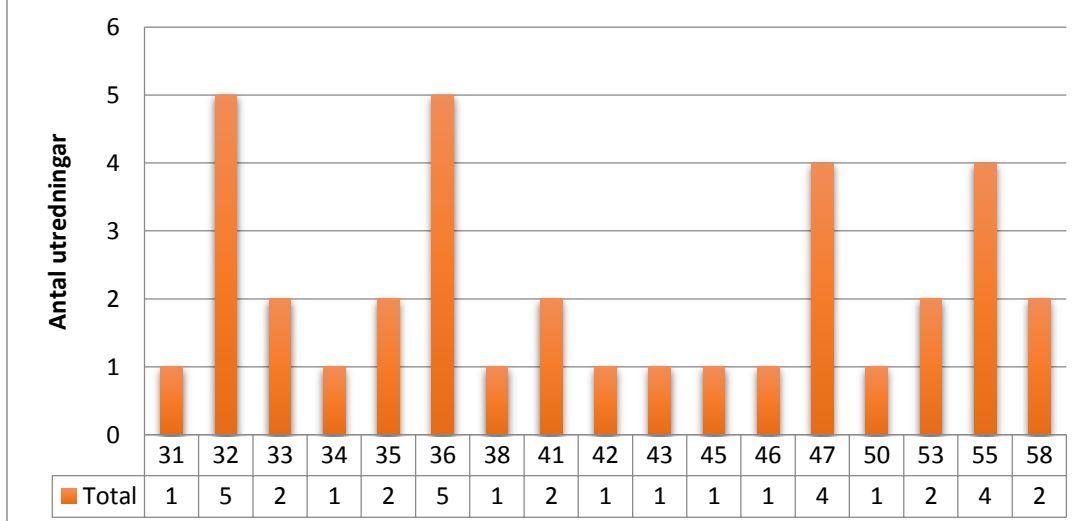

Diagrammet avser alla utredningar (ej de som saknar datum för avslut) som avslutats inom den andra månaden efter att utredning öppnats. Diagrammet visar horisontellt antal dagar (från att en utredning har inletts till dess att utredning avslutats). Vertikalt visas antalet ärenden som har hanterats på X antal dagar.

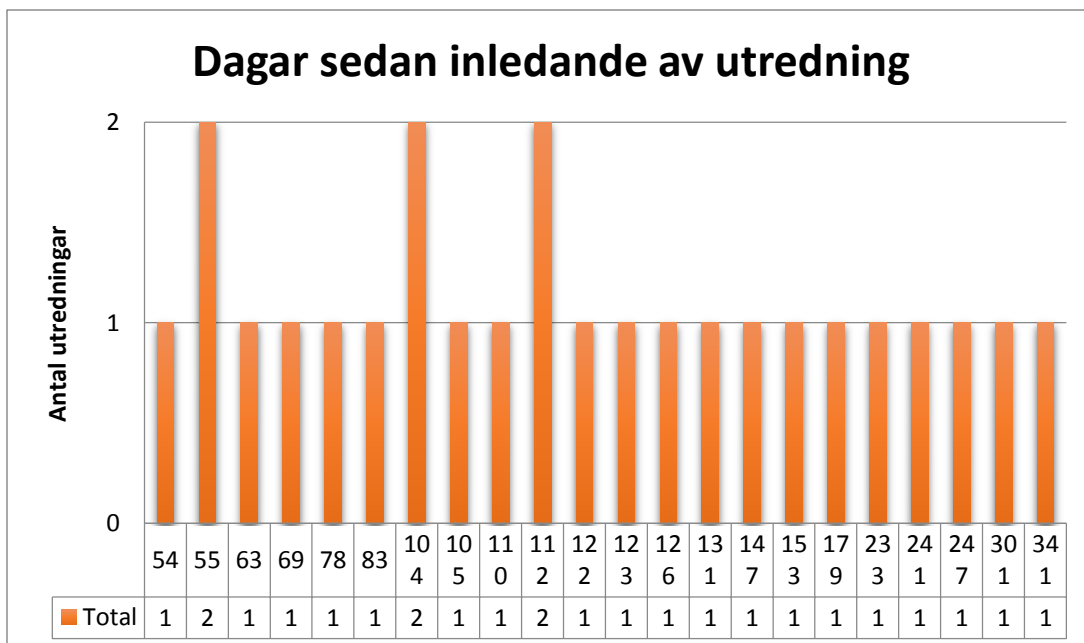

Diagrammet avser de 25 utredningar där det finns ett angivet datum för inledande men inte ett angivet datum för avslut av utredning. Om man antar att dessa är pågående utredningar har det gått X antal dagar sedan aktualisering (per 2015-02-05 då beräkningen gjordes). Diagrammet visar horisontellt antal dagar (från att en utredning har inletts till och med 2015-02-05). Vertikalt visas antalet ärenden som har hanterats på X antal dagar (ex. 2 utredningar har varit pågående i 55 dagar).

## 1.2. Barn och unga

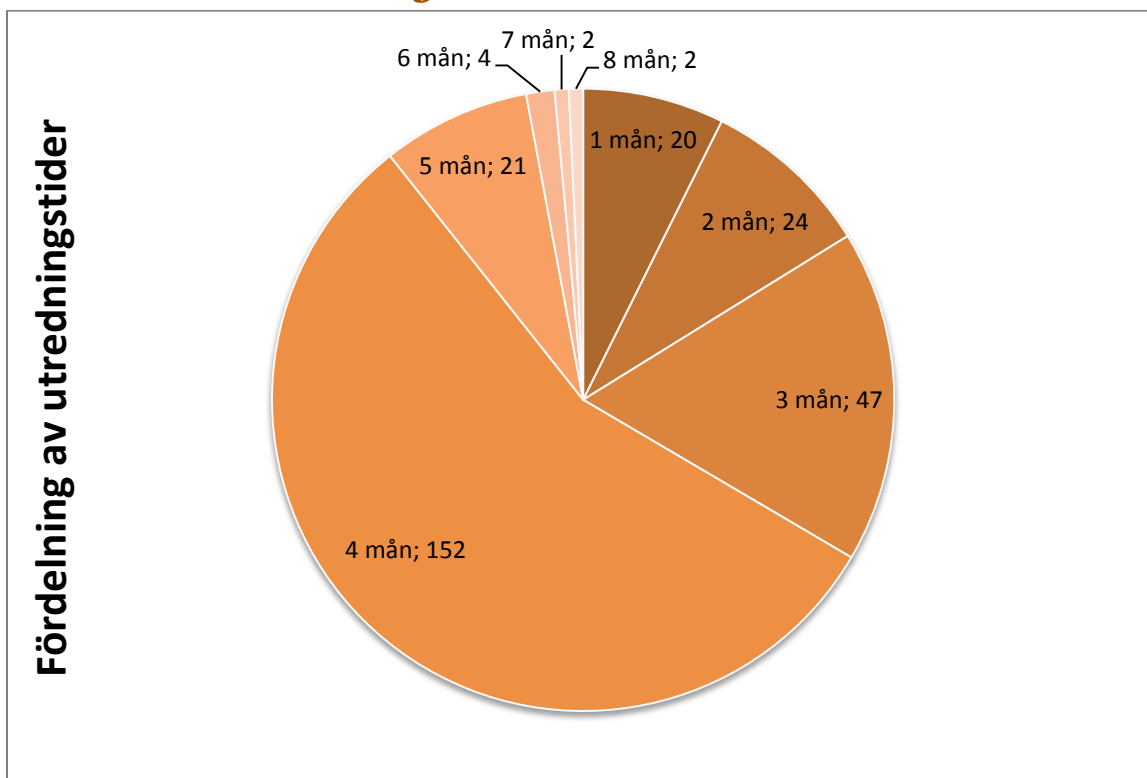

Diagrammet visar utredningstiden under 2014, avrundad uppåt till närmaste helmånad. Utredningar som saknar datum för avslut är ej inkluderade.

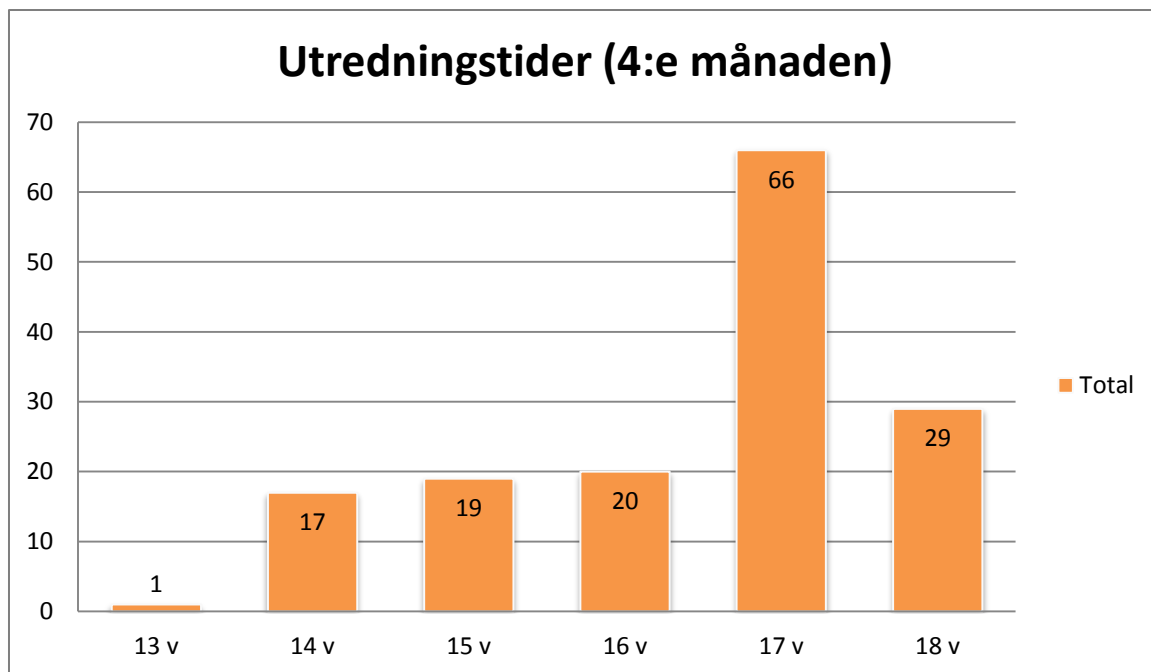

Diagrammet visar fördelningen mellan antal veckor sedan utredning inleddes i den fjärde månaden. Notera att c:a hälften av ärendena i v 18 ligger i månad fem.

Count of Utredning inledd	Utredningstid förlängd					Grand Total
	Inled/Avslut	Antal	Beslut	Beslut	Beslut	
1 mån	20					20
2 mån	24					24
3 mån	47					47
4 mån	152					152
5 mån	21		1			22
6 mån	4			1	1	6
7 mån	2					2
8 mån	2					2
9 mån		1				1
NO AU VALUE!	85					85
<b>Grand Total</b>	<b>357</b>	<b>1</b>	<b>1</b>	<b>1</b>	<b>1</b>	<b>361</b>

Tabellen visar antalet utredningar som avslutas inom ett X antal månader avrundat till närmaste helmånad. I kolumnerna "Beslut" anges de fyra ärendena som det finns beslut fattat om förlängning (dessa räknas utöver "Antal" – se summa i högra kolumnen). Ärenden markerade med "NO AU VALUE!" betyder att det inte finns ett avslutsdatum registrerade – dessa har hanterats som att de är pågående ärenden.